

Votre kit contient :



Lettre
d'information



Sachet
plastique opaque
(contenant un sachet
anti-humidité)



Sac plastique
transparent

Pour plus d'informations sur l'étude EpiCov :

0800 970 731
contact@epicov.fr
www.epicov.fr

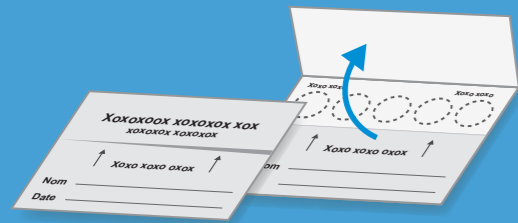

Buvard

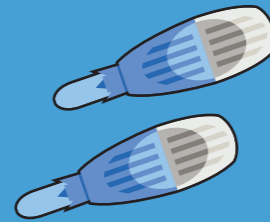

Auto-piqueurs
(x2)



Enveloppe à renvoyer
au laboratoire

Pour toute question
concernant le COVID-19 :
0 800 130 000
24h/24 et 7j/7

Étude EpiCov

MODE D'EMPLOI

DE L'AUTO-PRÉLÈVEMENT
SUR PAPIER BUVARD
(10 minutes environ)

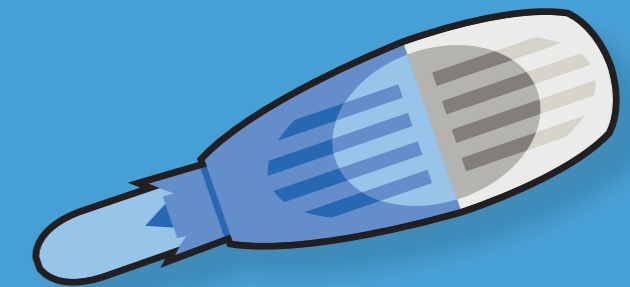

ARTIMALE - R.C.S. Paris B 378 899 363. Réf. DT04-221-20DE



PRÉPARER (5 minutes environ)

Avant de commencer, lisez attentivement le mode d'emploi.
Attention, afin de garantir les résultats de l'étude, le prélèvement doit être effectué par la personne à qui le kit a été adressé.



1 Lavez-vous les mains et essuyez-les (serviette propre, papier absorbant ou mouchoir jetable).

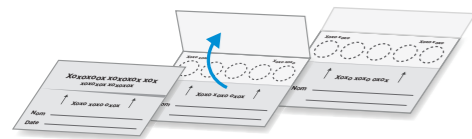

2 Placez le buvard sur un support plat, propre et sec.

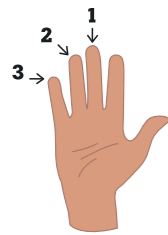

3 Choisissez un doigt (majeur¹, annulaire², auriculaire³), de préférence de la main gauche si vous êtes droitier ou de la main droite si vous êtes gaucher.

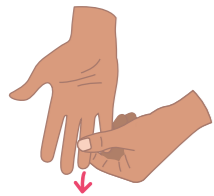

4 Massez votre doigt pendant 30 secondes, de la paume vers le bout du doigt pour augmenter le flux sanguin.

PIQUER (5 minutes environ)

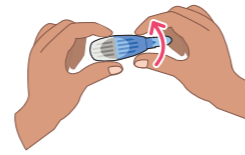

1 Prenez l'auto-piqueur et faites tourner l'embout jusqu'à ce qu'il se détache.

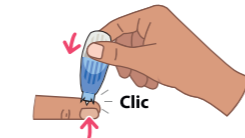

2 Posez l'auto-piqueur sur le côté du bout du doigt. Pressez jusqu'à ce que le clic se déclenche. Vous allez sentir un picotement. C'est normal.

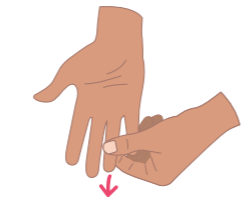

3 Une fois piqué, massez le bout de votre doigt afin d'augmenter la taille de la goutte de sang.



4 Déposez la goutte de sang sur le premier cercle du buvard. La goutte doit remplir le cercle. Si la goutte est insuffisante pour remplir le cercle, remassez le doigt. Répétez cette opération pour remplir le plus de cercles possibles.

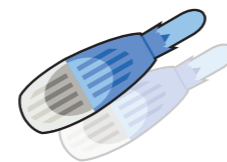

5 Si le premier auto-piqueur n'a pas bien fonctionné ou si la première piqûre ne vous a pas permis de bien remplir les cinq cercles, utilisez le second auto-piqueur.



6 Enfin, essuyer la piqûre avec une serviette propre, du papier absorbant ou un mouchoir jetable et mettez un pansement si vous en disposez.

ENVOYER

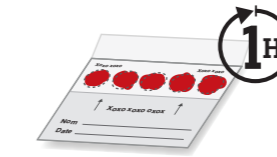

1 Laissez sécher le buvard à l'air libre **au moins une heure.**

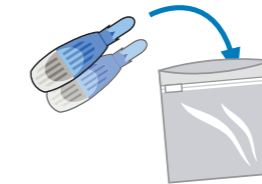

2 Placez les deux auto-piqueurs (utilisés ou non) dans le sachet transparent et fermez-le.



3 Après séchage, notez vos nom, prénom et la date de prélèvement sur le buvard.

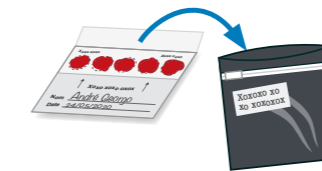

4 Placez le buvard dans le sachet en plastique opaque et refermez-le.

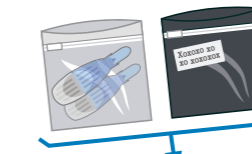

5 Glissez dans l'enveloppe retour :

- Le sachet opaque avec le buvard
- Le sachet transparent avec les auto-piqueurs.



6 Déposez l'enveloppe retour dans une boîte aux lettres de rue dès que possible. Inutile d'affranchir, l'envoi est prépayé.